1843

12891

4 Fantaisies

N° 4. **DON JUAN.**

N° 3. **Robert le Diable.**

N° 2. **LA JUIVE.**

N° 1. **Les Huguenots.** 2e édition.

pour LE PIANO par

F. LISZT.

Pr. N° 1 & 2. à 1 Thlr. N° 3. 1⅓ Thlr. N° 4. 1⅔ Thlr. ≠ a.

Propriété des Editeurs. Enregistré aux Archives de l'Union.

Berlin, chez Ad. Mt. SCHLESINGER, Linden N° 34.

Paris, M. Schlesinger. S. 2136. 2193. 2598. Londres, Chapel & Mori & Laveuu.

Editeur de: **Liszt**, Valse di bravura, Episode, Etude, Le Moine – Der Mönch de Meyerbeer, Fantaisie s. l. **Niobe.** Ungarischer Sturmmarsch. **Döhler**, Adieu, Marceau de Salon, Tarenn-Transscription, Les Espagn... op. 45.

MUSIC DEPOT & LIBRARY,
58, CHURCH ROAD,
HENDON. N.W. 4.

A Sa Majesté

Chrétien VIII Frédéric

Roi de Danemark

respectueux et reconnaissant hommage

F. Liszt.

GRANDE FANTAISIE (RÉMINISCENCES) de DON JUAN.

par

F. LISZT.

Grave.

tenuto.

PIANO.

f marcato.

8va loco.

8va loco.

ff

8va loco.

8va loco.

mezzo forte.

Ossia Piano à 7 Octaves.

Berlin. Propriété de A. M. Schlesinger

rinforz.

cres

rinforz.

cres

ff

ff

pesante.

menò forte.

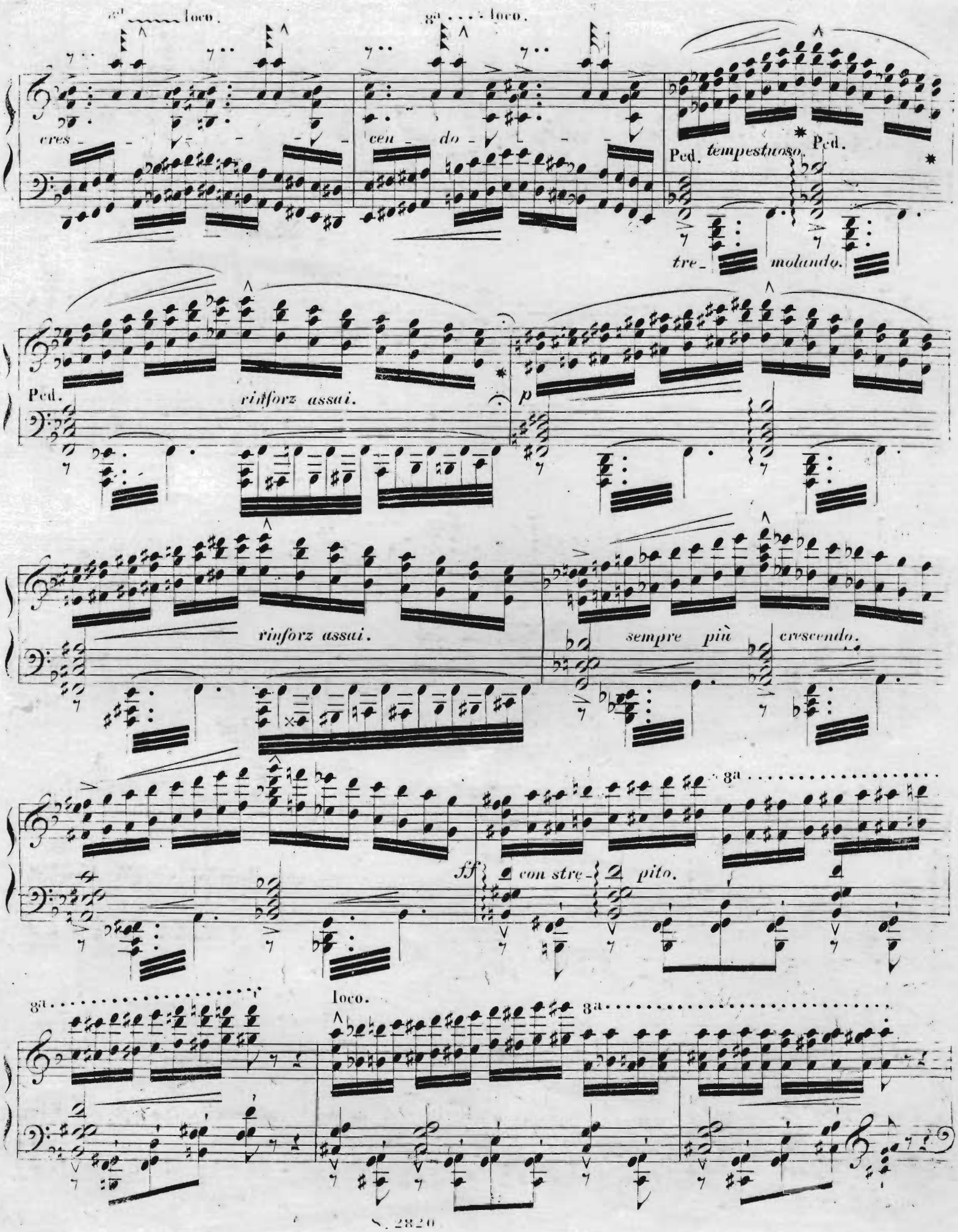
8a loco.
8a loco.
cres - cen - do -
Ped. tempestuoso. Ped.
tre - molando.
Ped.
rinforz assai.
p
rinforz assai.
sempre più crescendo.
8a
ff con stre - pito.
8a
loco.
8a

Declamato.

Entweder.

(Ossia) Oder.

Declamato.

ten.

Entweder.

(Ossia) Oder.

ten.

m.d.

rinforz.

Passez au-

signe

Page 8

Andantino.

rinforz.

marcatissimo.

sotto voce.

mezzo piano.

più cres - - - - -

8a

8a

loco.

rinforz.

8a

rinforzando assai.

ff

Andantino.

marcato.

dolce *teneramente.*

dolcissimo.

delicatamente.

smorz.

rit - - -

DUETTO. Andantino.

piano
e dolce.

parlando.

8va

poco rinforz. espressivo.

8va loco.

a piacere.

un poco più marcato.

a capriccio.

graziosamente.

8ª . . . . . loco.

Ossia

Piano

non troppo presto.

leggierissimo.

8ª . . . . . .

7 Octaves.

più appassionato.

espressivo.

8va loco. 8va

leggierissimo (non troppo presto.) *accelerando.*

rinforz.

loco.

rall - - - - -

Allegretto.

piacevole

dolce.

scherzando.

8ª *loco.*

veloce.
glissando.

veloce.
glissando.

veloce.

8ª *loco.*

mezzo forte.

8ª *loco.*

8ª

più forte.

ff

8ª

loco.

p scherzando.

8ª

ff

VARIAZIONE 1mo

p

mezzo forte.

elega - mente.

rit.

elegamente.

rinforz.

p

8ª ..... loco.

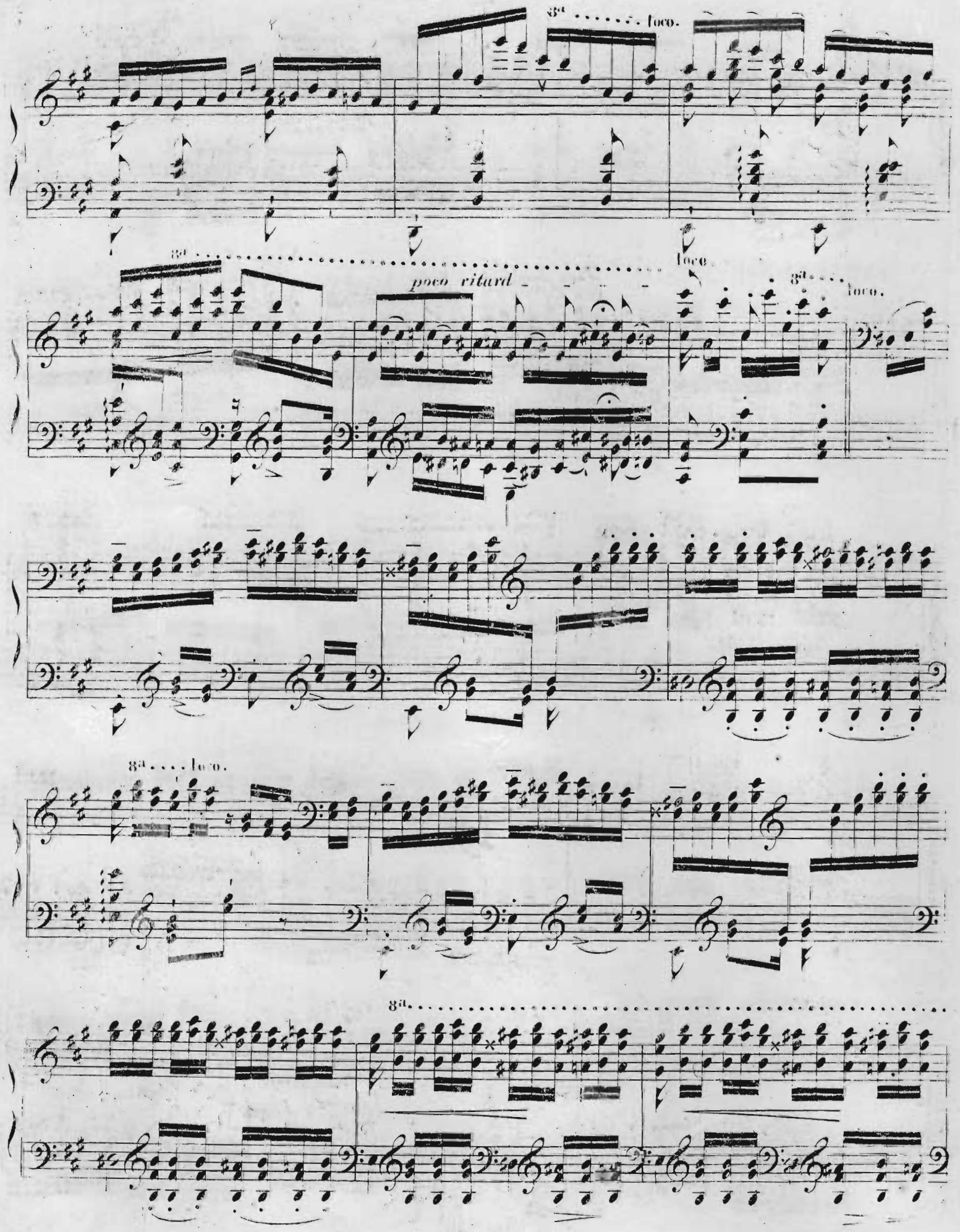
8a ..... loco.
8a
poco ritard
loco.
8a ..... loco.
8a .... loco.
8a

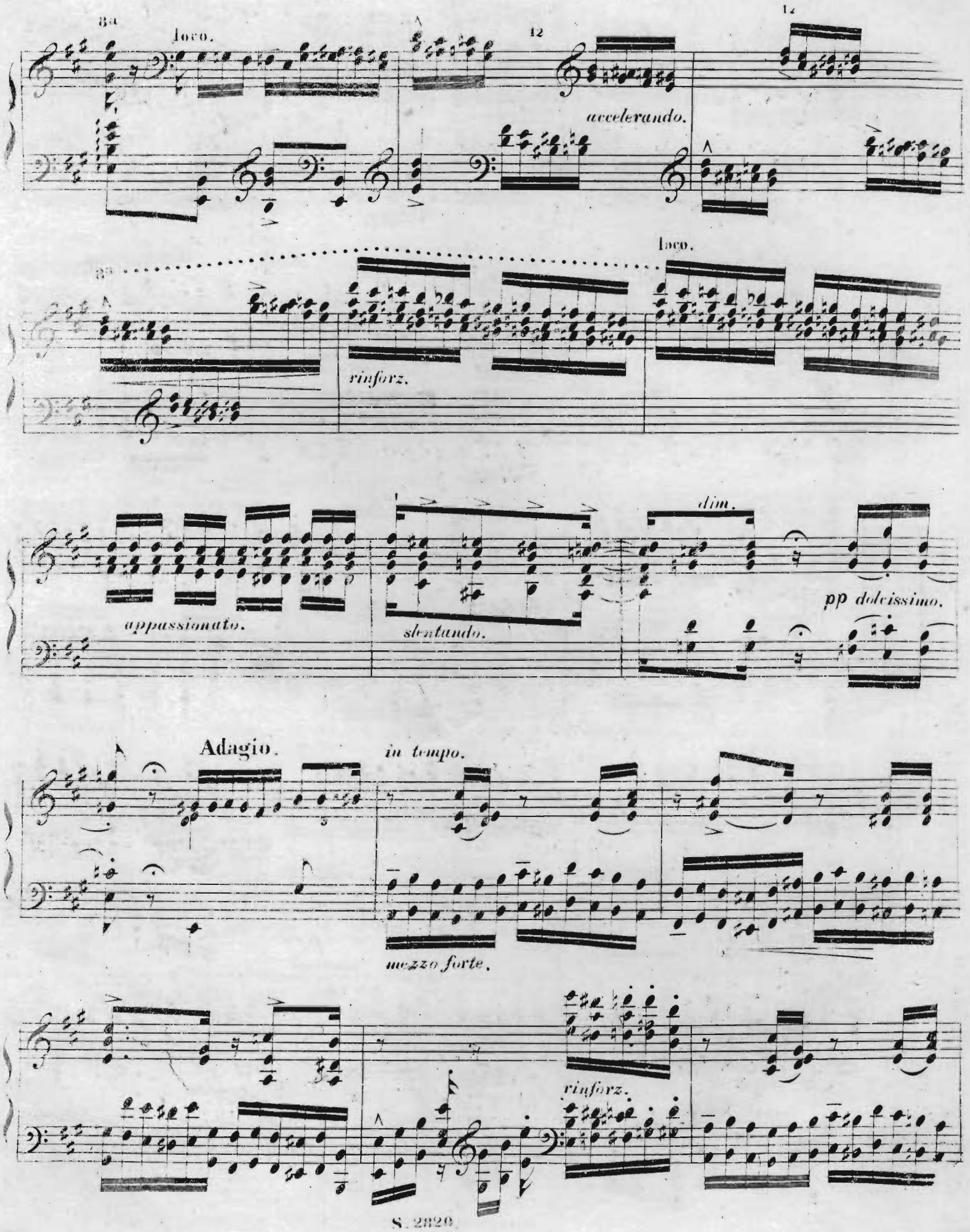
8a
loco.
12
accelerando.
12
8a
rinforz.
loco.
appassionato.
slentando.
dim.
pp dolcissimo.
Adagio.
in tempo.
mezzo forte.
rinforz.

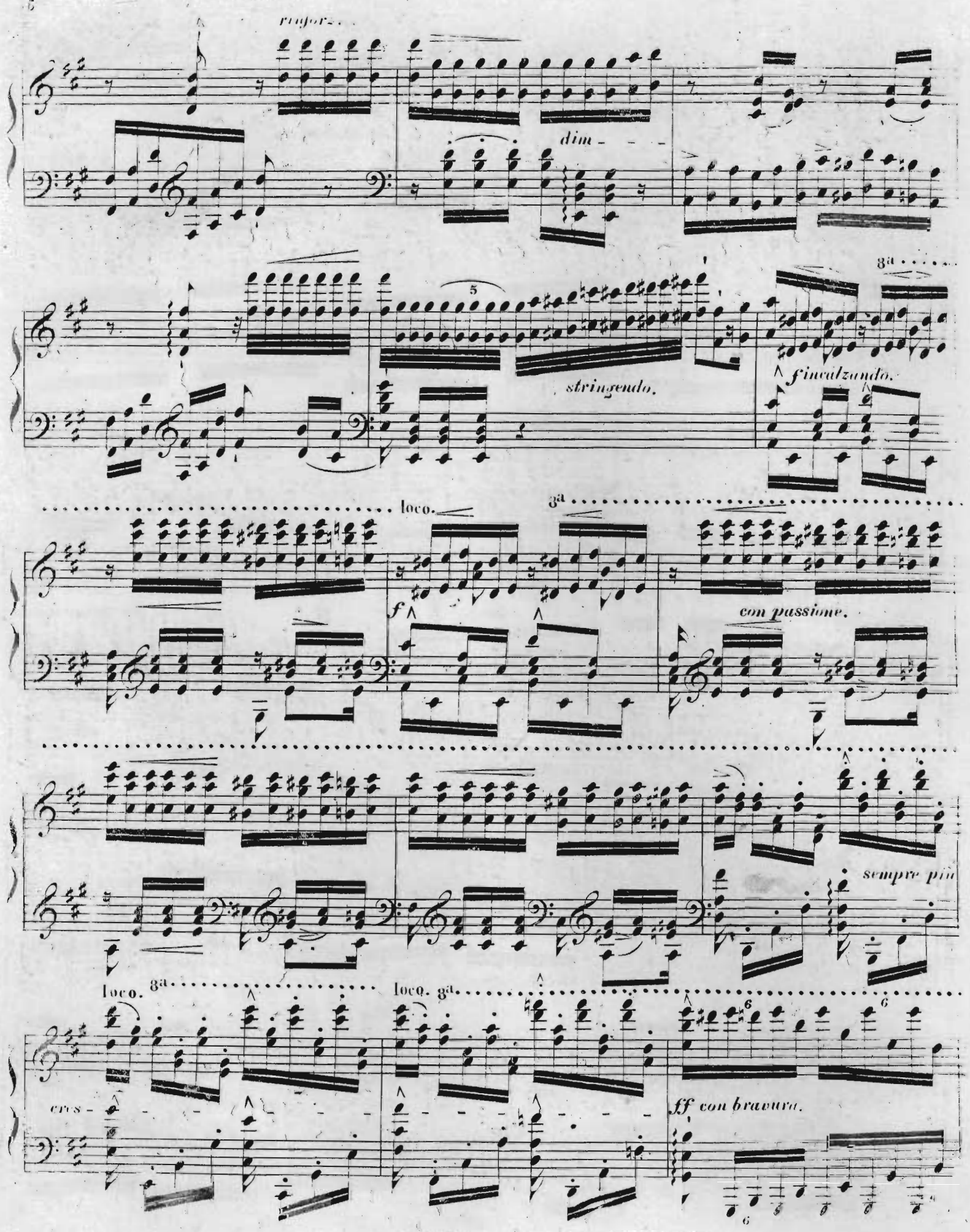
rinforz.
dim
stringendo.
8a
f incalzando.
loco.
8a
f
con passione.
sempre più
loco. 8a
loco. 8a
cres
ff con bravura.

8va 8va 8va

loco. loco. loco.

Cadenza ad libitum.

marcato.

accellerando

stringendo *al*

Prestissimo.

8va

rinforz *dimin e subito.* loco. *poco rallen*

a piacere. *in tempo.*

tando. *dim. molto.* *dolce.*

con grazia.

8ª ..... loco.

cres

Ossia.

Entweder.

marcato.

veloce glissando.

(Ossia) Oder.

scherzando.

8ª ..... loco.

veloce glissando.

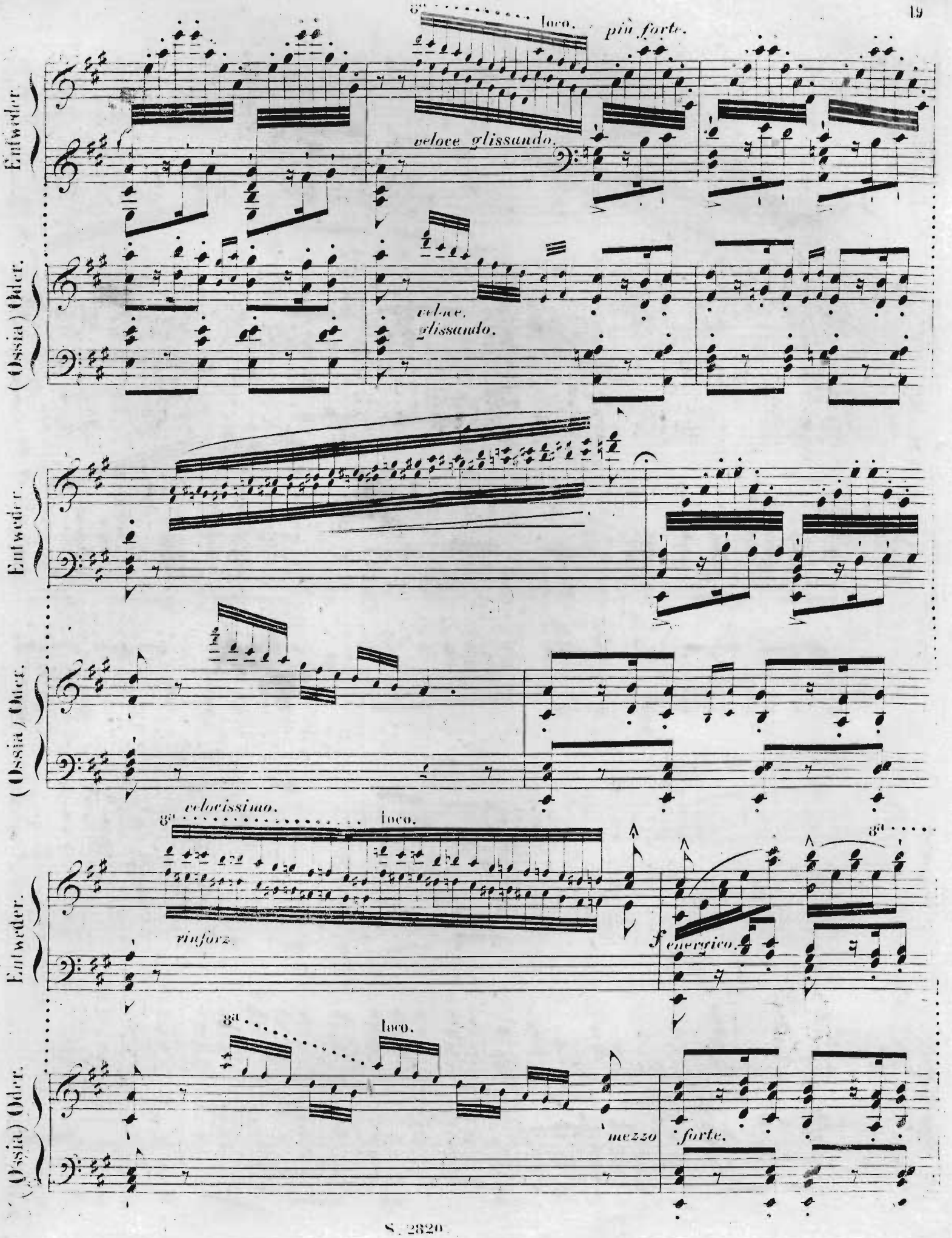
Entweder.
(Ossia) Oder.
8a
loco.
più forte.
veloce glissando.
veloce.
glissando.
Entweder.
(Ossia) Oder.
Entweder.
velocissimo.
8a
loco.
rinforz.
f energico.
8a
(Ossia) Oder.
8a
loco.
mezzo
forte.

Entweder.

loco.

8va

loco.

rinforz.

ff

(Ossia) Oder.

8va

loco.

più forte.

ff

8va

loco.

p scherzando.

ff

VAR. II. Tempo giusto.

animato marcato.

8va

mf

brillante.

mf

scher - zando.

loco.

velocissimo.

8va

loco.

sf *p*

8va

loco

rinforz e marcato assai.

con bravura.

sf

8va loco.

rinforzando precipitato

ff brioso.

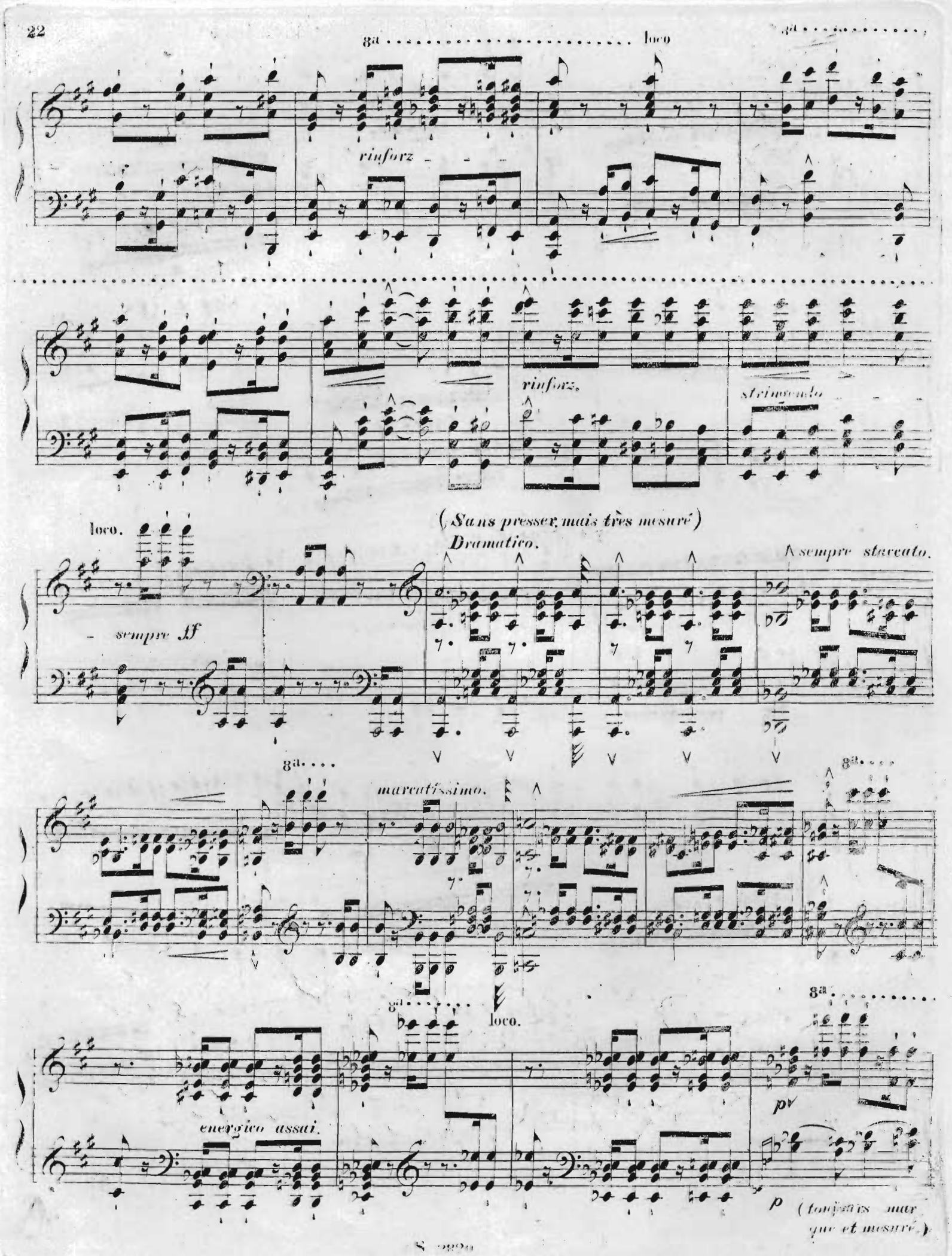
8a
loco
rinforz
rinforz.
stringendo
loco.
sempre ff
(Sans presser, mais très mesuré)
Dramatico.
sempre staccato.
8a
marcatissimo.
8a
loco.
8a
energico assai.
p
p
(toujours marque et mesuré.)

8va

rinforz.

Ped.

8va ..... loco.

rinforz.

dim

sotto voce. tempestuoso.

energico.

8va .....

loco.

f

rinforz.

più cresc.

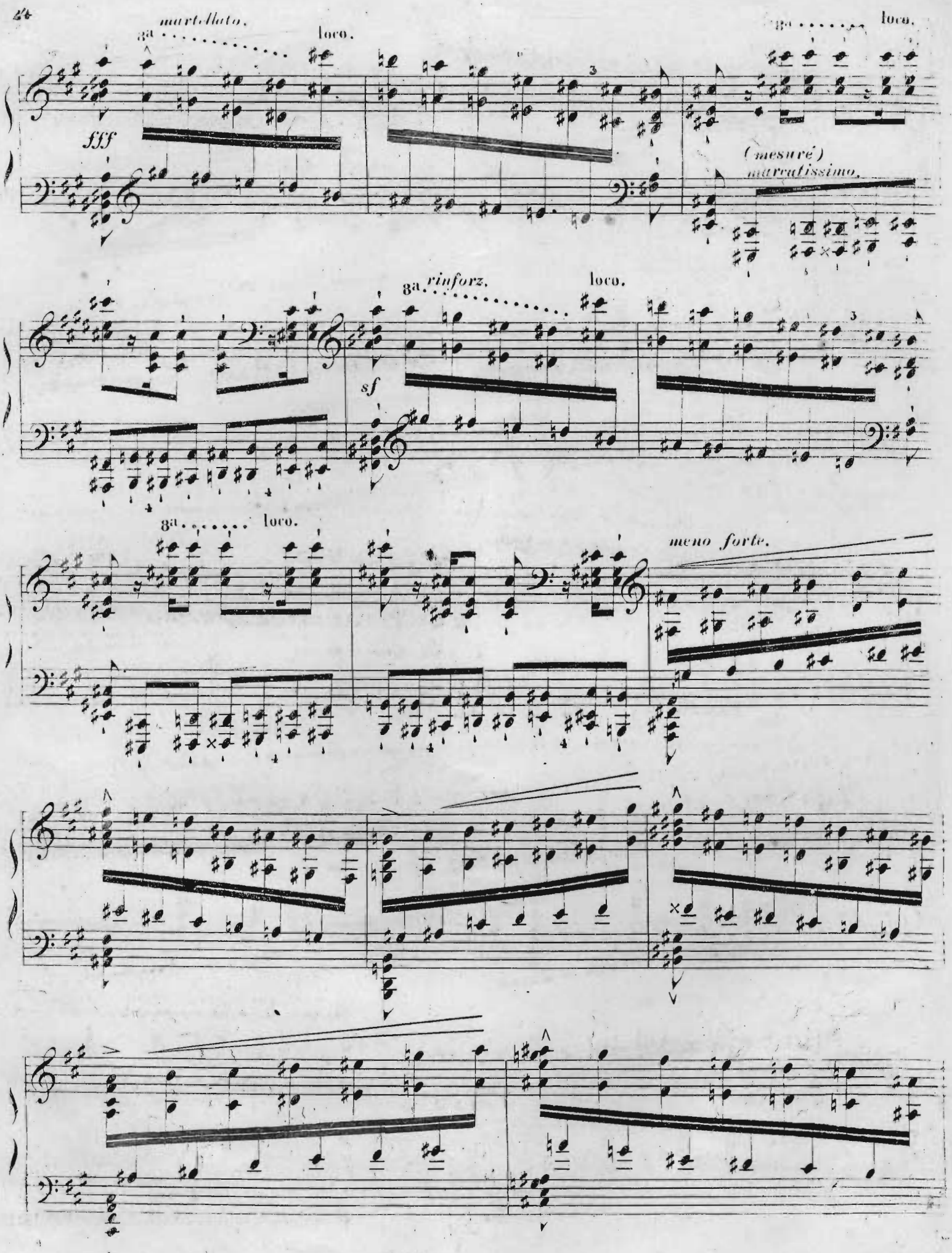
martellato.
8a
loco.
fff
8a
loco.
(mesuré)
marcatissimo.
8a
rinforz.
loco.
sf
8a
loco.
meno forte.

misuré.

8va

marcatissimo.

loco.

8va

loco.

ENTWEDER:

Presto.

spiritoso

mezzo *piano.*

poco cres - cen - do.

loco.

poco rit -

ppp

cres. rinf.

dim. *smorz.*

* Passez au signe ⊕ Page 30. Presto.

ODER : (OSSIA)

con furia.

precipitato.

8va

loco.

8va

precipitato.

loco.

8va

loco.

8va ..... loco.

Ped.

Grave.

sf

ff

Quasi Presto Tempo deciso.

sotto voce.

sfp

marcato.

pesante

più cres cendo

fp

marcato pesante

poco f

sciolto.

cresendo.

8a

loco.

8va

più cres_cendo.

sempre più forte.

8va

stringendo

Prestissimo.

loco. *martellato.*

8va

loco.

lungo trilla.

ppp

rit

Presto. *sempre marcato il Tema e l'accompagnamento staccato.*

mp

scherzando.

8a . . . .

loco.

8a . . . .

loco.

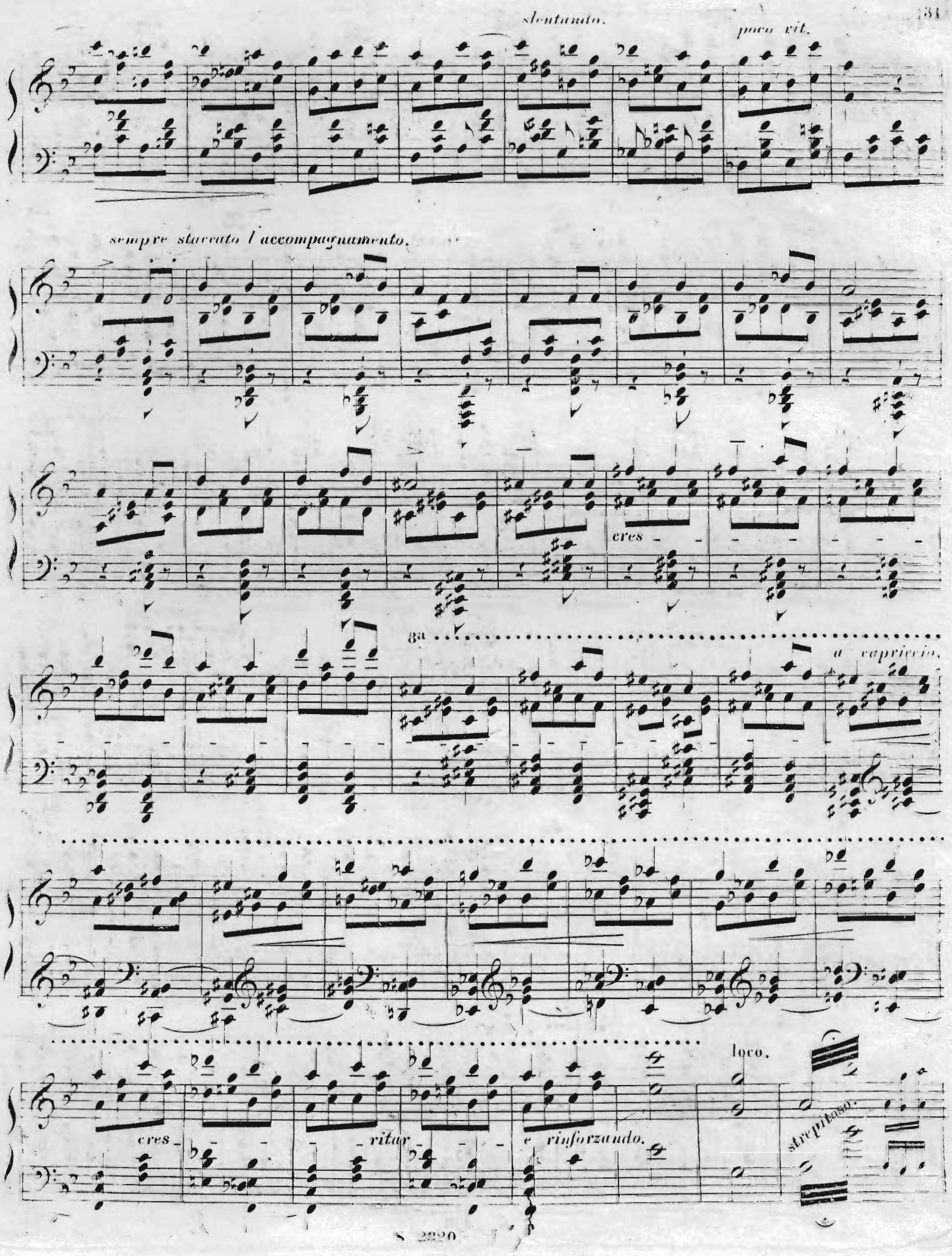
slentando.
poco rit.
sempre staccato l'accompagnamento.
cres
8a
a capriccio.
cres
ritar
e rinforzando.
loco.
strepitoso.

ff

8a

loco.

p

f

sf

p sotto

marc.

poco a poco cres cendo

tellato.

8a

più cres

tr

rinforz.

rinforz.

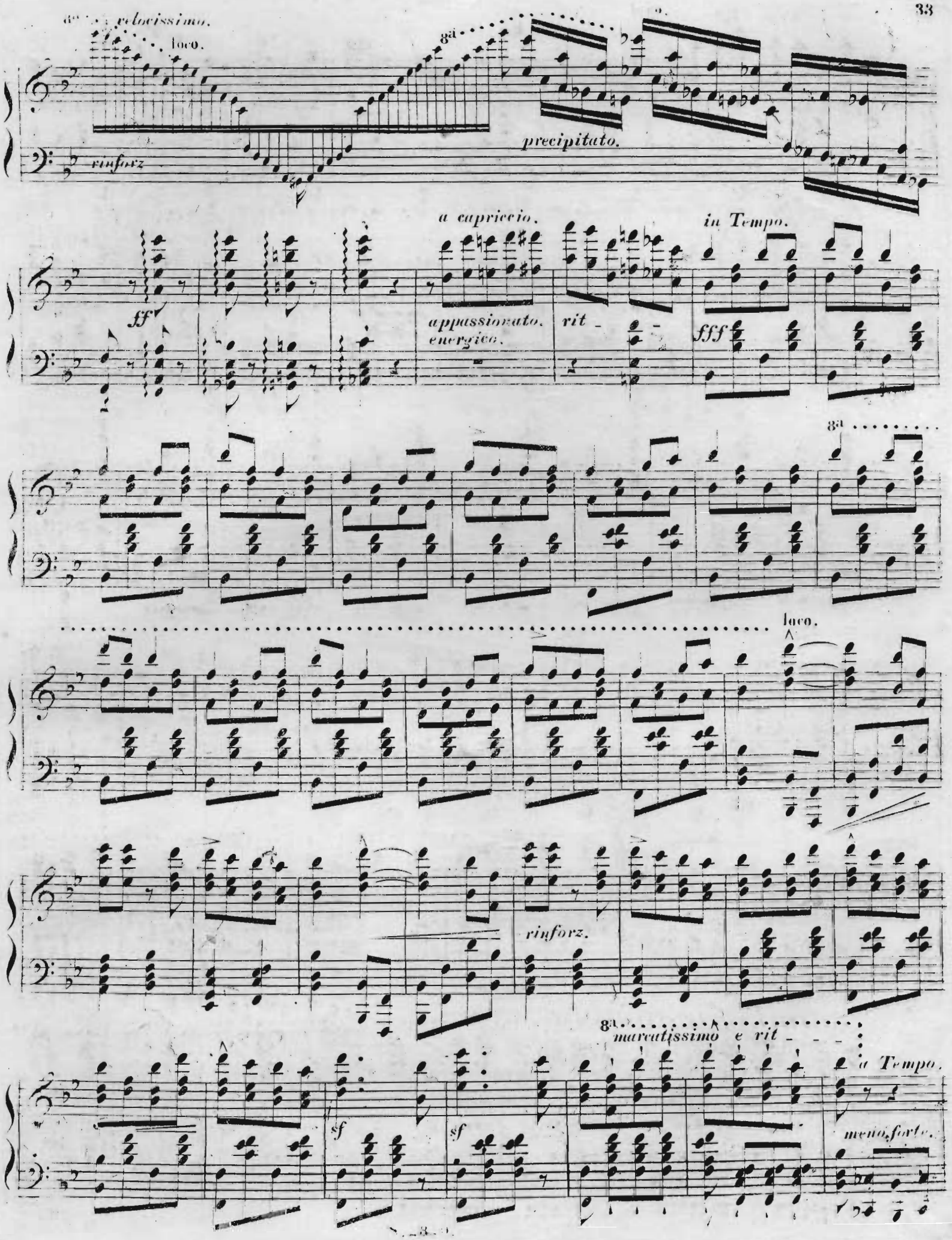
8a
velocissimo.
loco.
8a
rinforz
precipitato.
a capriccio.
in Tempo.
ff
appassionato.
energico.
rit
fff
8a
loco.
rinforz.
8a
marcatissimo e rit
a Tempo.
sf
sf
meno forte.

più animato.

8va

cresc.

Il più presto.

sempre più forte.

Pour la Coupure passez au signe

forte possibile.

8va

loco.

rinforz.

8va

loco.

8va

ffz

loco.

sf

3

3

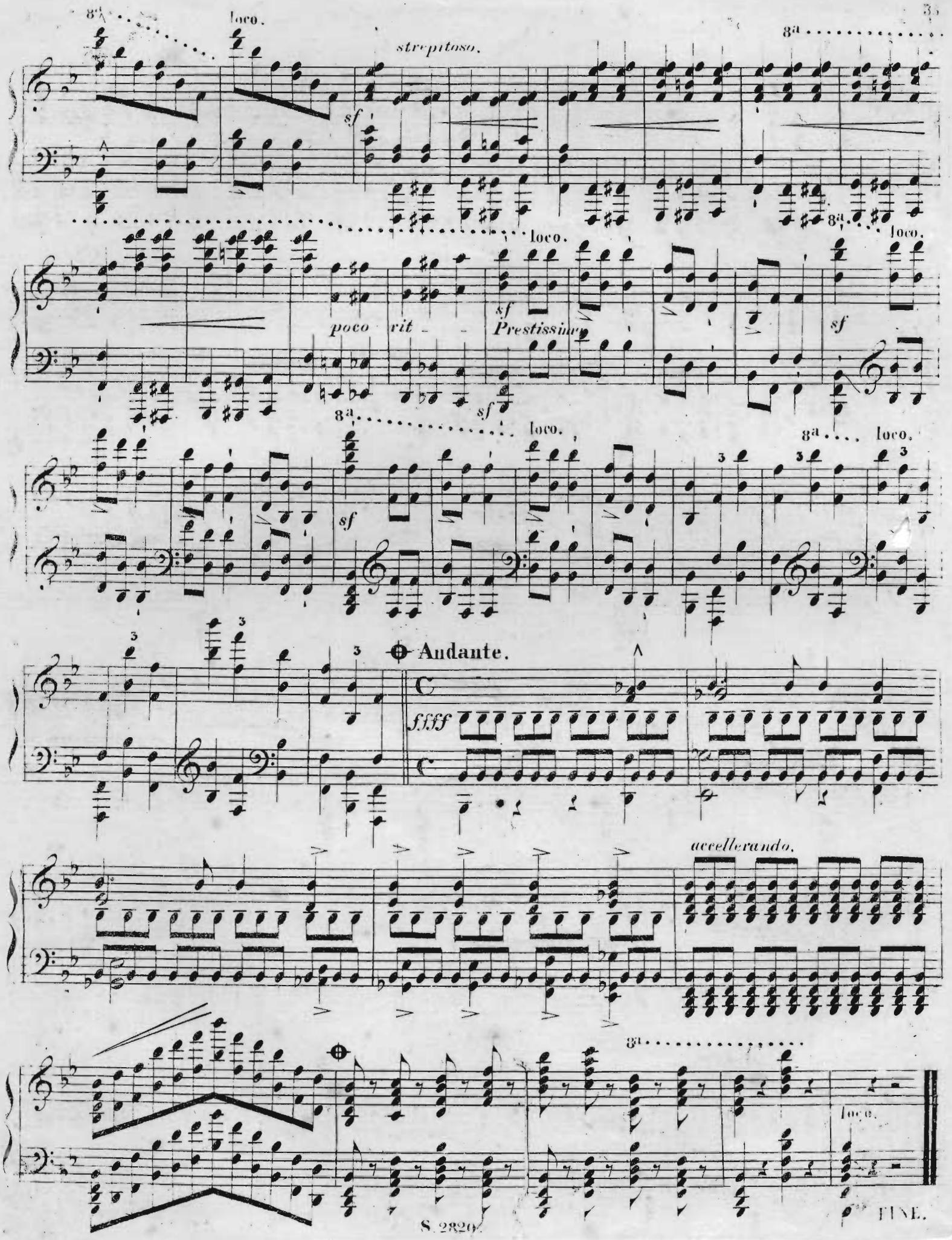
8a
loco.
strepitoso.
sf
poco rit
Prestissimo
Andante.
ffff
accellerando.
FINE.